

## Sanita PMR suspensa 700 S

Ref. 110710BK

Inox 304 preto mate - Para pessoas com mobilidade reduzida

**PVP indicativo s/ IVA Portugal 2024: 1 212,25 €**

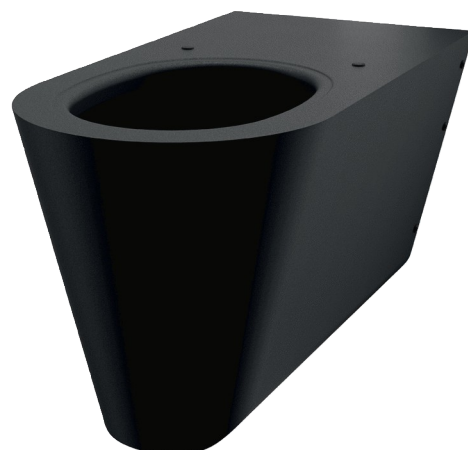

### DESCRIÇÃO

**Sanita PMR suspensa 700 S - Ref. 110710BK**

Sanita suspensa.  
 Sanita com 700 mm de comprimento para um melhor conforto para pessoas com mobilidade reduzida.  
 Compatível com todas as estruturas de suporte standard do mercado.  
 Design simples e elegante.  
 Inox 304 bacteriostático. Espessura do inox: 1,5 mm.  
 Acabamento em Teflon® preto mate.  
 Sanita estampada, sem soldaduras, de fácil manutenção e melhor higiene.  
 Lavagem perimetral.  
 Entrada de água horizontal Ø 55 mm.  
 Descarga horizontal Ø 100  
 Economia de água: funciona com 4 L de água e mais.  
 Fundo fechado.  
 Furação para fixação do assento. Fornecido com espelho embelezador tapafuros em inox preto mate para uso sem assento.  
 Instalação rápida e fácil: montagem frontal através de tampa de acesso em inox.  
 Fornecido com a placa de montagem e 6 parafusos antirroubo TORX.  
 Marcação CE. Em conformidade com a norma EN 997 para descarga de 4 L.  
 Peso: 14,5 kg.  
 Garantia 30 anos.

### CARACTERÍSTICAS TÉCNICAS

**Sanita PMR suspensa 700 S - Ref. 110710BK**

Altura	350 mm
Comprimento	700 mm
Largura	360 mm
Espessura	1,5 mm
Acabamento	Inox 304 preto mate
Padrões	 
Garantia	

### VANTAGENS



Teflon® : resiste aos arranhões, produtos químicos



WC design : preto intemporal



Teflon® : facilita a limpeza

