

Sanita PMR suspensa preto 700 S

Ref. 110710BK

Inox 304 preto mate - Para pessoas com mobilidade reduzida

PVP indicativo s/ IVA Portugal 2024: 1 212,25 €

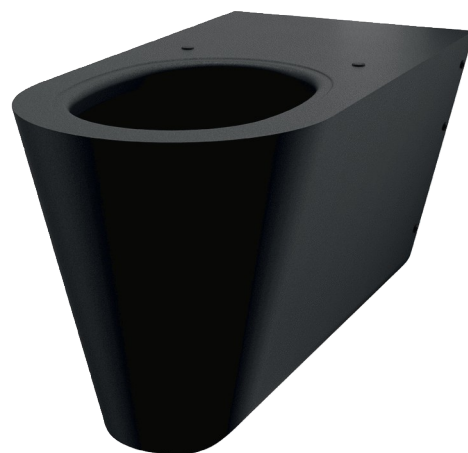

DESCRIÇÃO

Sanita PMR suspensa preto 700 S - Ref. 110710BK

Sanita suspensa.
 Sanita com 700 mm de comprimento para um melhor conforto para pessoas com mobilidade reduzida.
 Compatível com todas as estruturas de suporte standard do mercado.
 Design simples e elegante.
 Inox 304 bacteriostático. Espessura do inox: 1,5 mm.
 Acabamento em Teflon® preto mate.
 Sanita estampada, sem soldaduras, de fácil manutenção e melhor higiene.
 Lavagem perimetral.
 Entrada de água horizontal Ø 55 mm.
 Descarga horizontal Ø 100
 Economia de água: funciona com 4 L de água e mais.
 Fundo fechado.
 Furação para fixação do assento. Fornecido com espelho embelezador tapafuros em inox preto mate para uso sem assento.
 Instalação rápida e fácil: montagem frontal através de tampa de acesso em inox.
 Fornecido com a placa de montagem e 6 parafusos antirroubo TORX.
 Marcação CE. Em conformidade com a norma EN 997 para descarga de 4 L.
 Peso: 14,5 kg.
 Garantia 30 anos.

CARACTERÍSTICAS TÉCNICAS

Sanita PMR suspensa preto 700 S - Ref. 110710BK

| | |
|-------------|---|
| Altura | 350 mm |
| Comprimento | 700 mm |
| Largura | 360 mm |
| Espessura | 1,5 mm |
| Acabamento | Inox 304 preto mate |
| Padrões |  |
| Garantia |  |

VANTAGENS



Teflon® : resiste à utilização intensiva



WC design : preto intemporal



Teflon® : facilita a limpeza

