

Caixa de encastrar estanque para TEMPOMATIC WC

Ref. 464SBOX

Corrente, Kit 1/2

PVP indicativo s/ IVA Portugal 2024: 129,60 €

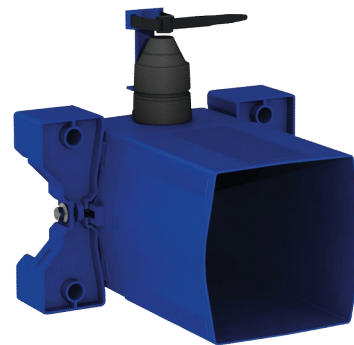

DESCRIÇÃO

Caixa de encastrar estanque para TEMPOMATIC WC - Ref. 464SBOX





Caixa de encastrar estanque, kit 1/2:
 Para sistema de descarga de água sem reservatório: por ligação direta à canalização.
 Compatível com torneiras eletrónicas para sanita.
 Compatível alimentação por corrente 230/6 V (cabo e transformador fornecidos).
 Flange com junta de estanquidade.
 Ligação hidráulica pelo exterior e manutenção pela frente.
 Instalação modulável (calhas, parede em alvenaria, painel).
 Compatível com revestimentos de 10 a 120 mm (respeitando a profundidade de encastramento mínima de 93 mm).
 Adaptável com tubo de alimentação standard ou "tubo em tubo".
 Torneira de segurança e de regulação de débito, módulo de abertura e eletrónica integrados e acessíveis pela frente.
 Proteção antisifónica no interior da caixa.
 Purga da rede segura, sem elemento sensível.
 Saída com casquilho para tubo PVC Ø26/32.
 Garantia 30 anos.
 A encomendar com as placa de comando com as referências: 464000, 464050, 465000 ou 465050.

CARACTERÍSTICAS TÉCNICAS

Caixa de encastrar estanque para TEMPOMATIC WC - Ref. 464SBOX

Ligação	F3/4"
Altura	150 mm
Profundidade	93 à 190 mm
Largura	225 mm
Padrões	 
Garantia	

VANTAGENS

- 
Instalação encastrável fácil
- 
Caixa 100% estanque
- 
Adaptável à espessura da divisória
- 
Compatibilidade alimentação por corrente

