

## Caixa de encastrar estanque para TEMPOMATIC WC

Ref. 464SBOX

Corrente, Kit 1/2

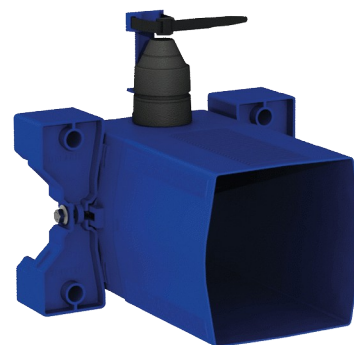

### DESCRIÇÃO

Caixa de encastrar estanque para TEMPOMATIC WC - Ref. 464SBOX

Caixa de encastrar estanque, kit 1/2:

Para sistema de descarga de água sem reservatório: por ligação direta à canalização.

Compatível com torneiras eletrónicas para sanita.

Compatível alimentação por corrente 230/6 V (cabo e transformador fornecidos).

Flange com junta de estanquidade.

Ligação hidráulica pelo exterior e manutenção pela frente.

Instalação modulável (calhas, parede em alvenaria, painel).

Compatível com revestimentos de 10 a 120 mm (respeitando a profundidade de encastramento mínima de 93 mm).

Adaptável com tubo de alimentação standard ou "tubo em tubo".

Torneira de segurança e de regulação de débito, módulo de abertura e eletrónica integrados e acessíveis pela frente.

Proteção antisifónica no interior da caixa.

Purga da rede segura, sem elemento sensível.

Saída com casquilho para tubo PVC Ø26/32.

Garantia 30 anos.

A encomendar com as placa de comando com as referências: 464000, 464050, 465000 ou 465050.

### CARACTERÍSTICAS TÉCNICAS

Caixa de encastrar estanque para TEMPOMATIC WC - Ref. 464SBOX

|              |   |
|--------------|---|
| Ligação      | F3/4"   |
| Altura       | 150 mm  |
| Profundidade | 93 à 190 mm   |
| Largura      | 225 mm  |
| Padrões      |   |
| Garantia     |    |

### VANTAGENS



Instalação encastrável fácil



Caixa 100% estanque



Adaptável à espessura da divisória



Compatibilidade alimentação por corrente

