

Caixa de encastrar estanque para TEMPOMATIC 4 urinol

Ref. 430PBOX

Para torneiras eletrônicas de urinol

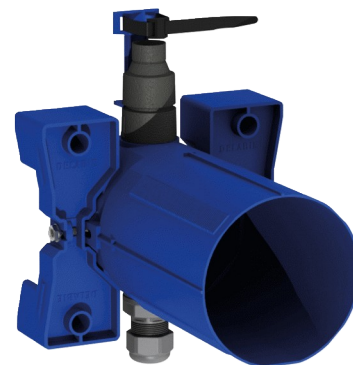

DESCRIÇÃO

Caixa de encastrar estanque para TEMPOMATIC 4 urinol - Ref. 430PBOX

Caixa de encastrar estanque para torneira eletrônica de urinol, kit 1/2:

Compatível alimentação por pilhas CR123 Lítio 6 V.

Flange com junta de estanquidade.

Ligação hidráulica pelo exterior e manutenção pela frente.

Instalação modulável (calhas, parede em alvenaria, painel).

Compatível com revestimentos de 10 a 120 mm (respeitando a profundidade de encastre mínima de 83 mm).

Adaptável com tubo de alimentação standard ou "tubo em tubo".

Torneiras configuradas para uma purga da rede segura sem elemento sensível e acessórios de ligação.

Ligação com emboque de junção Ø 35 (para urinóis standard) ou com ligação de latão 1/2" (para urinóis com alimentação por flexível).

Para associar com tubo 752430 ou 757430.

Garantia 30 anos.

A encomendar com as placa de comando com as referências: 430006, 430016 ou 430036.

VANTAGENS



Fácil instalação



Caixa ajustável e modulável



Caixa 100% estanque



Compatível: calhas, parede em alvenaria ou painel

CARACTERÍSTICAS TÉCNICAS

Caixa de encastrar estanque para TEMPOMATIC 4 urinol - Ref. 430PBOX

| | |
|--------------|---|
| Alimentação | Pilas 6 V |
| Ligação | F1/2" |
| Tecnologia | Eletrónica |
| Altura | 150 mm |
| Profundidade | 83 - 190 mm |
| Largura | 175 mm |
| Padrões |    |
| Garantia |  |

