

# Caixa de encastrar estanque para TEMPOFLUX urinol

Ref. 778BOX

Para urinol com flexível 1/2" ou ligação Ø 35

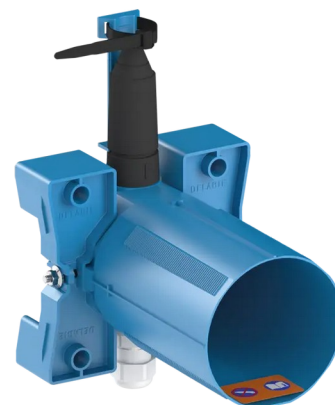

## DESCRIÇÃO

Caixa de encastrar estanque para TEMPOFLUX urinol - Ref. 778BOX





Caixa de encastramento estanque para urinol 1/2", kit 1/2 :  
 Flange com junta de estanquidade.  
 Ligação hidráulica pelo exterior e manutenção pela frente.  
 Instalação modulável (calhas, parede em alvenaria, painel).  
 Compatível com revestimentos de 10 a 120 mm (respeitando a profundidade de encastramento mínima de 83 mm).  
 Adaptável com tubo de alimentação standard ou "tubo em tubo".  
 Torneira de segurança e de regulação de débito, módulo de abertura e cartucho integrados e acessíveis pela frente.  
 Torneira TEMPOFLUX F1/2" compatível com água do mar e águas cinzentas.  
 Caixa de encastramento com proteção, torneiras configuradas para purga da rede segura sem elemento sensível, e acessórios de ligação.  
 Conforme as exigências da norma NF EN 12541 (nível acústico classe II).  
 Ligação com emboque de junção Ø 35 (para urinóis standard) ou ligação de latão 1/2" (para urinóis com ligação por flexível).  
 Para associar com o tubo 752430 ou 757430.  
 Garantia 30 anos.  
 A commander avec les plaques de commande de références 778700 ou 778707.

## CARACTERÍSTICAS TÉCNICAS

Caixa de encastrar estanque para TEMPOFLUX urinol - Ref. 778BOX

Ligação	1/2"
Tecnologia	Temporizada
Altura	145 mm
Profundidade	83 - 190 mm
Largura	145 mm
Padrões	
Garantia	

## VANTAGENS

-  Fácil instalação
-  Caixa ajustável e modulável
-  Caixa 100% estanque
-  Compatível: calhas, parede em alvenaria ou painel

