

Caixa de encastrar estanque para BINOPTIC

Ref. 370PBOX

Pilhas, kit 1/2

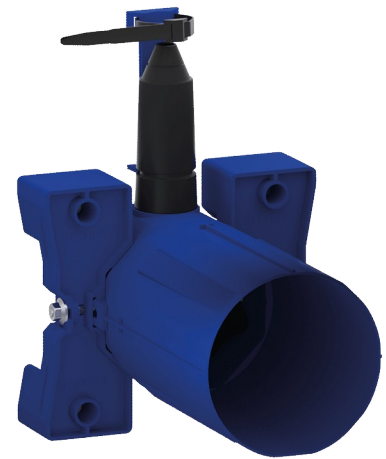

DESCRIÇÃO

Caixa de encastrar estanque para BINOPTIC - Ref. 370PBOX

Caixa de encastrar estanque para BINOPTIC 2, kit 1/2:

Alimentação por pilhas CR123 Lítio 6 V.

Caixa de encastré estanque:

- Flange com junta de estanquidade.
- Ligação hidráulica pelo exterior e manutenção pela frente.
- Instalação modulável (calhas, parede em alvenaria, painel).
- Compatível com revestimentos de 10 a 120 mm (respeitando a profundidade de encastré mínima de 83 mm).
- Adaptável com tubo de alimentação standard ou "tubo em tubo".
- Torneira de segurança e de regulação de débito, filtro e eletroválvula integradas e acessíveis pela frente.
- Torneira BINOPTIC 2: F1/2".
- Entrega em 2 kits: purga da rede segura, sem elemento sensível.

Garantia 30 anos.

A encomendar com as placas de comando com as referências: 370106 ou 370116.

CARACTERÍSTICAS TÉCNICAS

Caixa de encastrar estanque para BINOPTIC - Ref. 370PBOX

Ligação	F1/2"
Altura	150 mm
Profundidade	83 - 190 mm
Largura	175 mm
Padrões	ACS
Garantia	

VANTAGENS



Instalação encastrável na parede



Alimentação por pilhas Lítio 6 V



Caixa 100% estanque

