

Lavatório cirúrgico com respaldo baixo

Ref. 187020

Inox 304 polido satinado - 3 serviços - Design "Hygiène +"

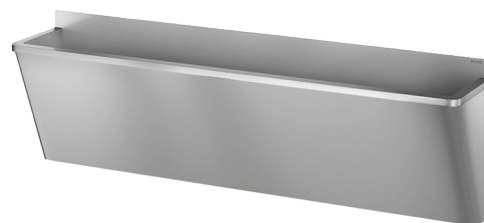

DESCRIÇÃO

Lavatório cirúrgico com respaldo baixo - Ref. 187020

Lavatório cirúrgico mural com respaldo de 75 mm.
Apropriado para hospitais e estabelecimentos de cuidados de saúde.
Inox 304 bacteriostático.
Acabamento polido satinado.
Espessura do inox: 1,2 mm.
L. 2100 mm, 3 serviços. Sem furo para torneira.
Superfície lisa e bordos interiores arredondados para uma fácil limpeza.
Design "Hygiène +": redução dos nichos bacterianos, sifão oculto, limpeza facilitada.
Esgoto à direita. Sem furo ladrão. Fornecido com fixações.
Marcação CE. Conforme a norma EN 14296
Peso: 37,6 kg.
Garantia 30 anos.

CARACTERÍSTICAS TÉCNICAS

Lavatório cirúrgico com respaldo baixo - Ref. 187020

| | |
|-------------|---|
| Altura | 645 mm |
| Comprimento | 2100 mm |
| Largura | 400 mm |
| Espessura | 1,2 mm |
| Acabamento | Inox 304 polido satinado |
| Padrões |  |
| Garantia |  |

VANTAGENS



Inox 304 bacteriostático

